





INFORME DE RESULTADOS ENERO A DICIEMBRE 2021





METAS Y RESULTADOS ATENCIÓN A FAMILIAS 2020-2021



RESULTADOS 2019

	Ene	Feb	Mar	Abr	May	Jun	Jul	Ago	Sep	Oct	Nov	Dic
Familias Meta	1544	1544	1644	1744	1844	1944	2044	2144	2144	2144	2144	2144
Familias Atendidas	562	950	1111	985	941	784	1056	1141	1118	832	630	623
Diferencia	-982	-594	-533	-759	-903	-1160	-1088	-1003	1026	1312	1514	1521
Despensas Meta	3088	3088	3288	3488	3688	3888	4088	4288	4288	4288	4288	4288
Despensas Entregadas	1087	1304	1345	1391	1308	947	1075	1183	937	1369	1000	860
Alacenas	191	738	957	602	378	383	369	322	241	295	259	330
Diferencia	1810	1046	986	1495	2002	2558	2644	2783	3110	2624	3029	3098

RESULTADOS 2020

2020	Ene	Feb	Mar	Abr	May	Jun	Jul	Ago	Sep	Oct	Nov	Dic	Total
Familias Meta	595	690	785	880	975	1070	1165	1260	1355	1450	1545	1640	13410
Familias Atendidas	730	668	840	1296	1317	1248	1134	1069	985	727	1084	675	11773
Diferencia	135	-22	55	416	342	178	-31	-191	-370	-723	-461	-965	-1637
Despensas Meta	1190	1380	1570	1760	1950	2140	2330	2520	2710	2900	3090	3280	26820
Despensas Entregadas	1186	1336	1489	2287	2151	2275	2027	1728	1634	1194	1600	1641	20548
Diferencia	-4	-44	-81	527	201	135	-303	-792	-1076	-1706	-1490	-1639	-6272
Alacenas Familia Meta													
Alacenas	300	350	400	500	550	600	600	600	600	600	600	500	6200
Familias atendidas en alacenas	395	370	495	405	340	431	496	309	333	370	451	370	4765
Diferencia	95	20	95	-95	-210	-169	-104	-291	-267	-230	-149	-130	-1435
Despensas Meta (alacena)	600	700	800	1000	1100	1200	1200	1200	1200	1200	1200	1000	12400
Despensas entregadas (alacenas)	682	741	946	566	570	783	991	603	539	616	677	614	8328
Diferencia	82	41	146	-434	-530	-417	-209	-597	-661	-584	-523	-386	-4072

RESULTADOS 2021

2021	Ene	Feb	Mar	Abr	May	Jun	Jul	Ago	Sep	Oct	Nov	Dic	Total Ene-Sep
Familias Meta	1734	1828	1922	2016	2110	2204	2298	2392	2486	2580	2674	2768	18990
Familias Atendidas	1115	1044	1210	1154	1106	1005	943	977	1390	1253	960	1143	13300
Diferencia	-619	-784	-712	-862	-1004	-1199	-1355	-1415	-1096	-1327	-1714	-1625	-9046
Despensas Meta	3468	3656	3844	4032	4220	4408	4596	4784	4972	5160	5348	5536	37980
Despensas Entregadas	1557	1708	2430	1917	1806	1816	1514	1743	2329	2393	1722	1998	22933
Diferencia	-1911	-1948	-1414	-2115	-2414	-2592	-3082	-3041	-2643	-2767	-3626	-3538	-21160
Alacenas Familia Meta	500	500	500	500	500	500	500	500	500	500	500	500	4500
Familias atendidas en alacenas	393	425	339	317	347	348	391	399	436	449	507	543	4894
Diferencia	-107	-75	-161	-183	-153	-152	-109	-101	-64	-51	7	43	-1105
Despensas Meta (alacena)	1000	1000	1000	1000	1000	1000	1000	1000	1000	1000	1000	1000	9000
Despensas entregadas (alacenas)	637	710	589	518	559	630	822	668	756	830	861	962	8542
Diferencia	-363	-290	-411	-482	-441	-370	-178	-332	-244	-170	-139	-38	-3111



Familias atendidas 2020- 2021



Meta familia 2020 vs. 2021

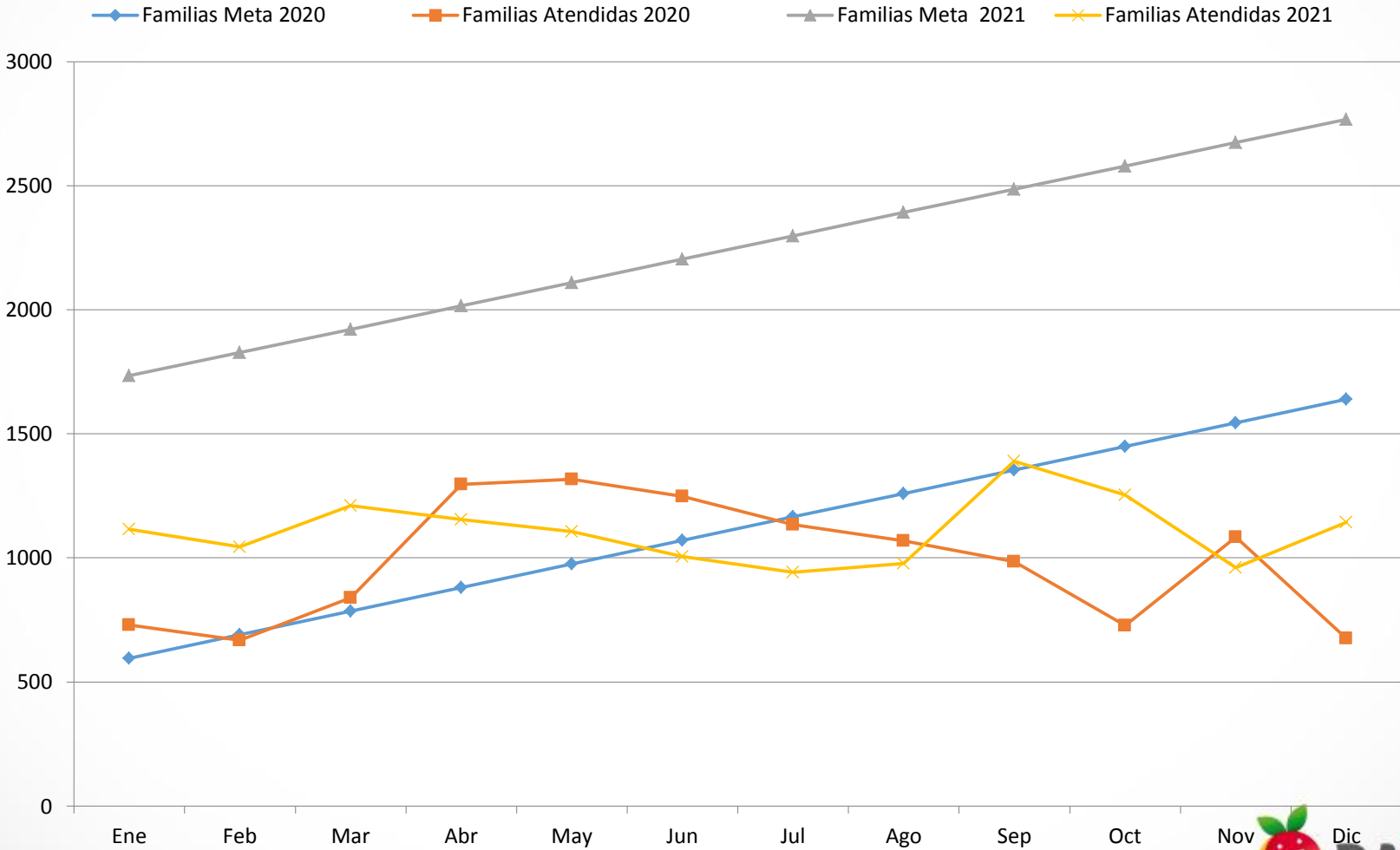



Despensas Entregadas 2020-2021



DESPENSAS 2020 vs. 2021

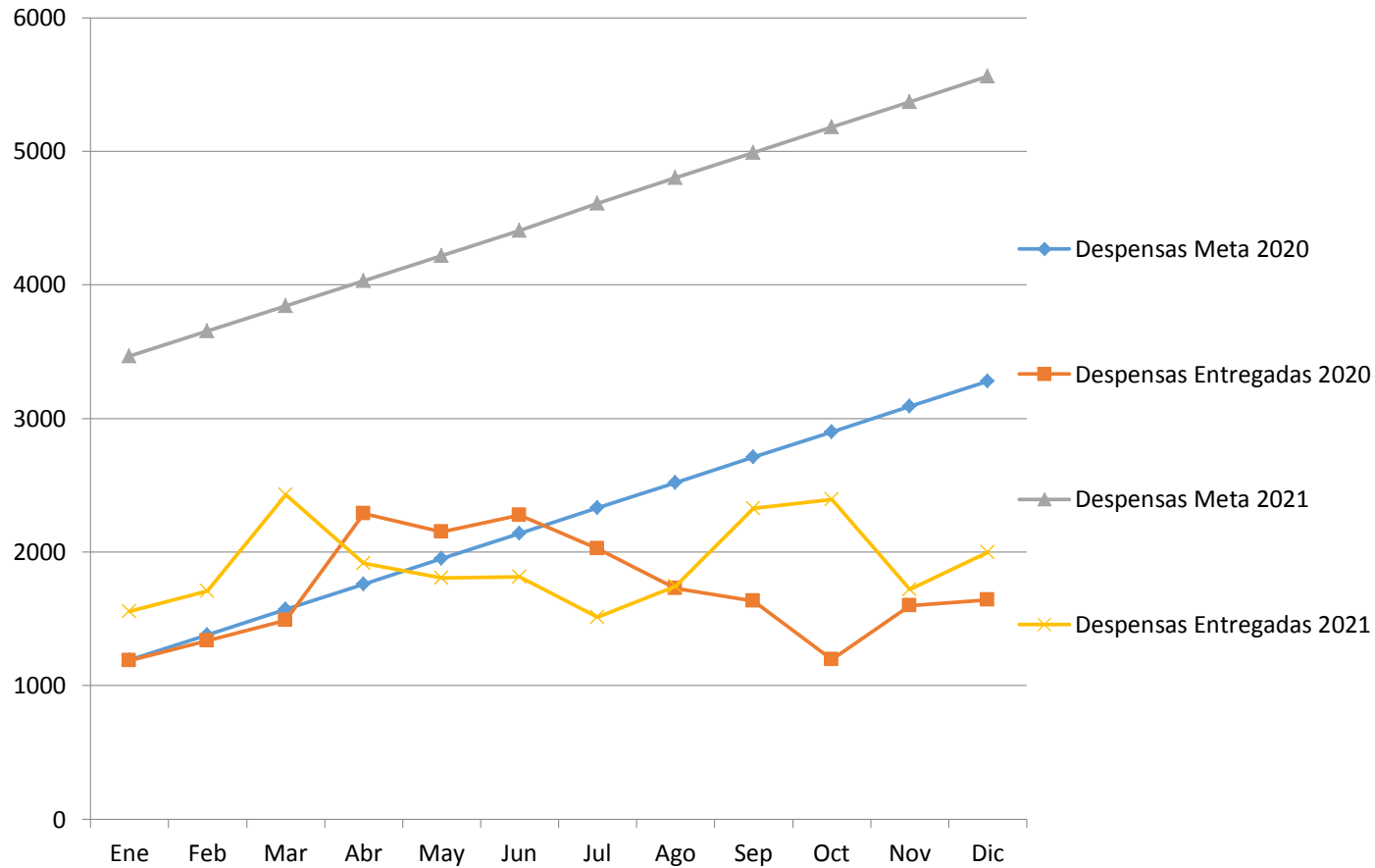



Alacenas 2020-2021



ALACENAS 2020 vs. 2021

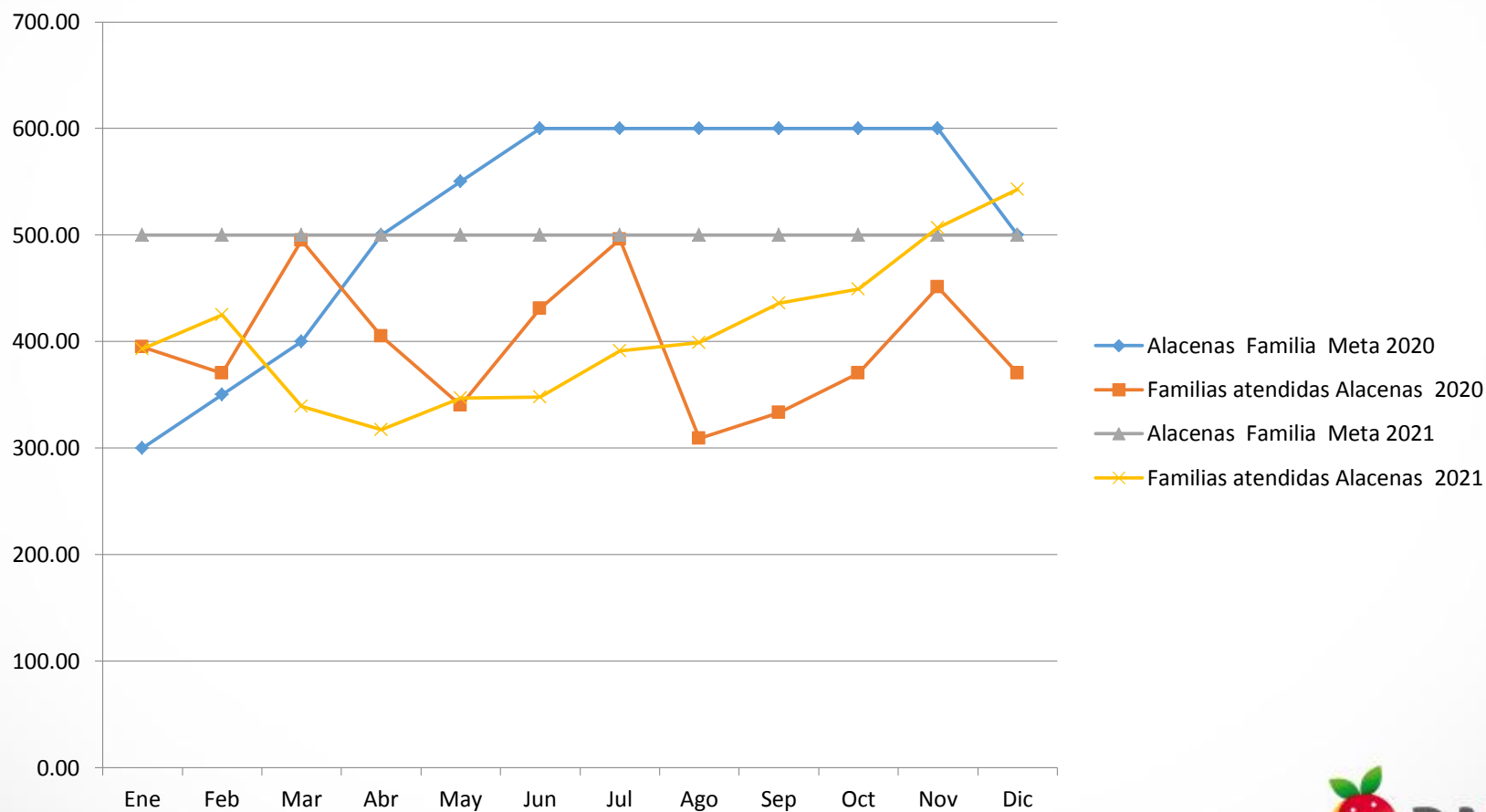



Total de alimento
rescatado a diciembre 2021



Total de alimento rescatado en general

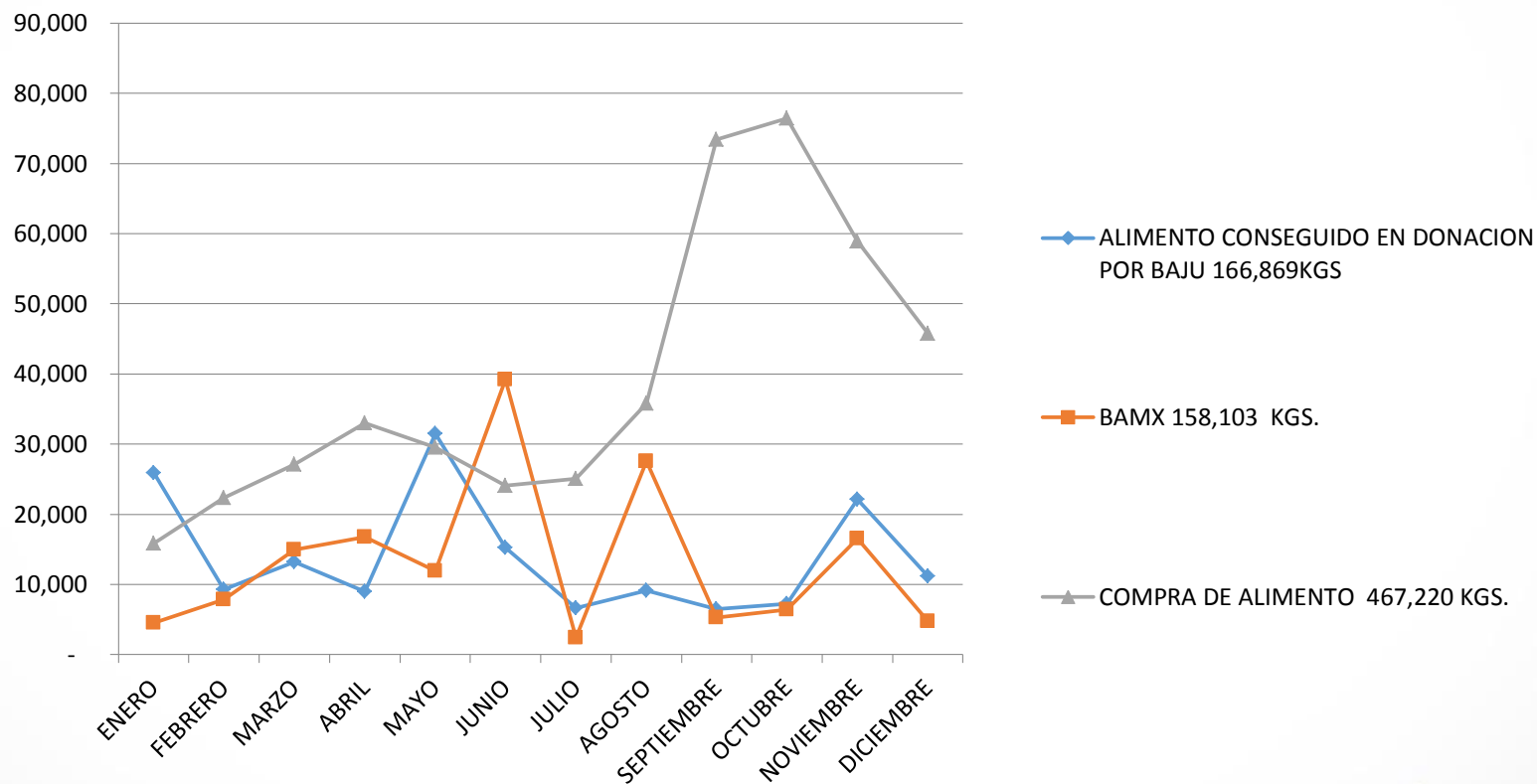



Total de alimento rescatado por BAJU



Alimento rescatado solo por Bajú.

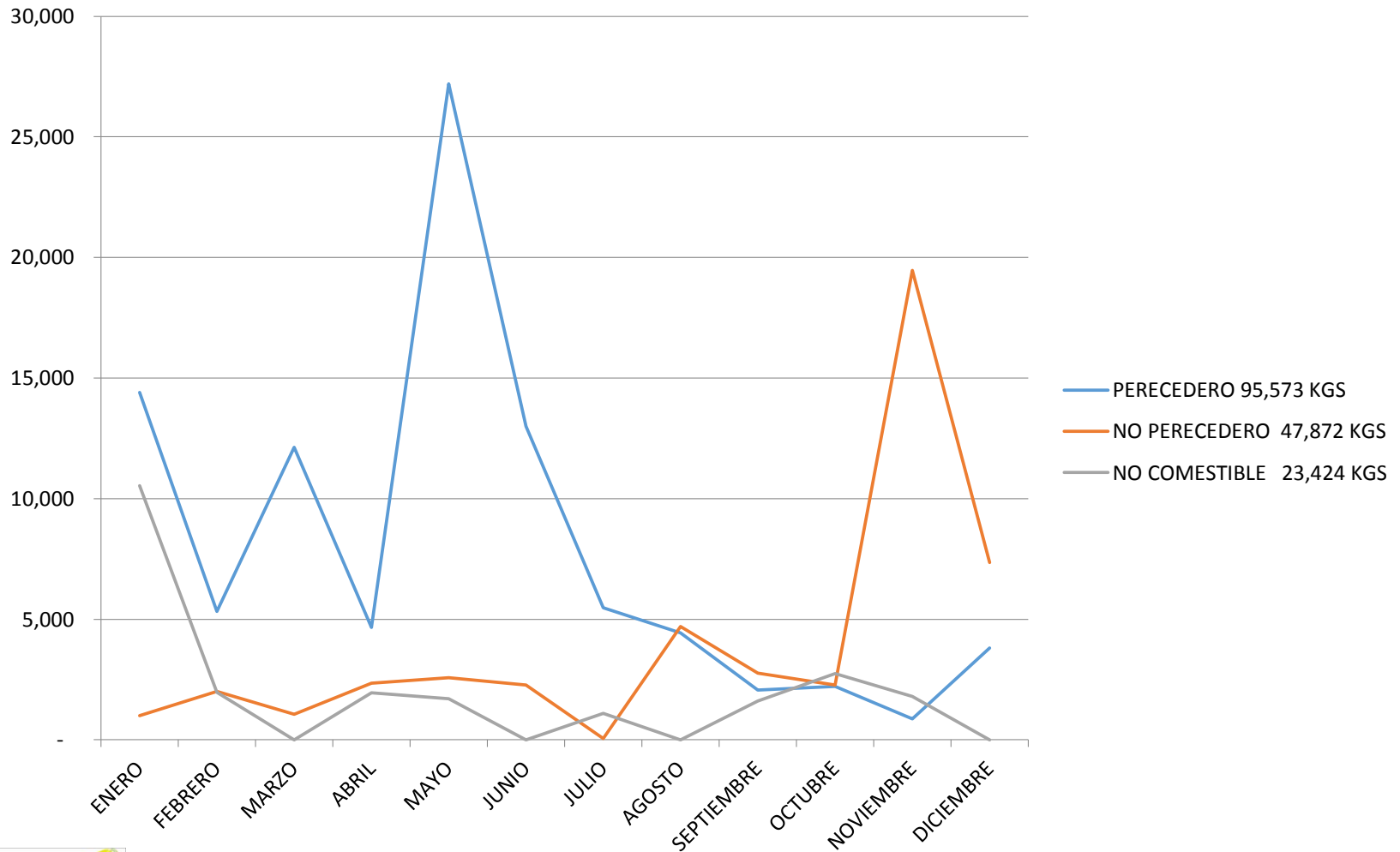

Merma alimento perecedero y no perecedero.

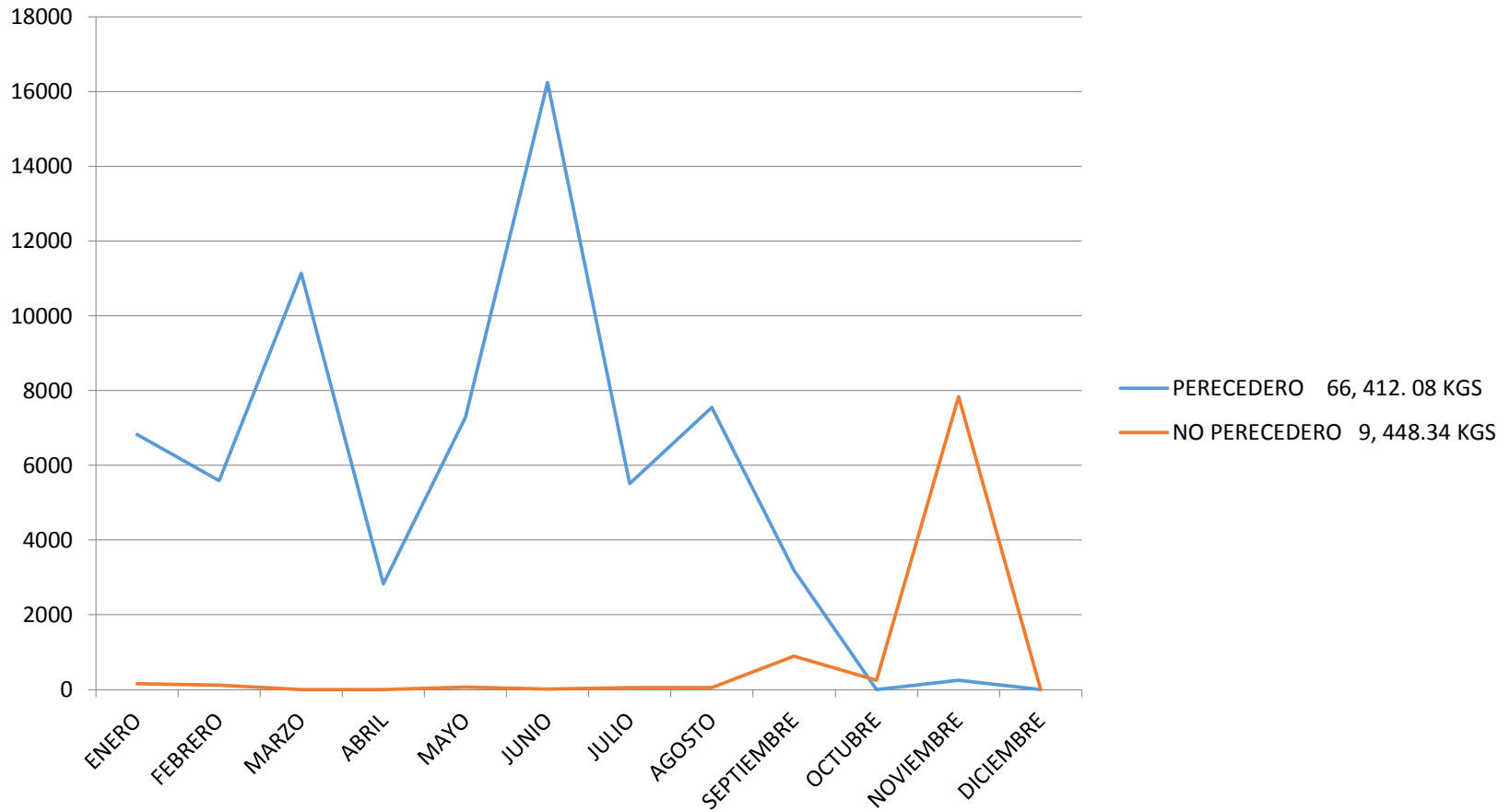

PRINCIPALES DONACIONES BAJU EN ESPECIE.

DONANTE	KILOGRAMOS
GRUPO TARAHUMARA COMERCIALIZADORA DE FRUTAS FINAS	61,495.10
Wata Group S.A de C.V	21,687.00
MANUEL ESPINOZA ALVAREZ	20,810.40
FRIALSA S.A DE C.V	17,569.80
PANIFICADORA EL PANQUE S.A. DE C.V.	16,550.00
LUIS VALADEZ PEREZ	7,879.00
HERSHEY MEXICO, S.A. DE C.V.	7,769.96
CARLOS ALBERTO ORTIZ QUIÑONES	2,150.00
ASOCIACION MEXICANA DE BANCOS DE ALIMENTOS AC	1,767
JALOMA	1,513.43
RANCHO EL CHIQUIHUITILLO	1,500
ARACELI LEMUS DELGADO	1,244.00
CELINA CASTRO NAVA	1,130.00
ALIMENTOS SELLO ROJO SA DE CV	1,008
CARITAS DE GUADALAJARA A.C	1,000
ALIMENTOS COLPAC	737.12
Vantex S.A de C.V	223.80
JOSE VELASCO	167.6
ENVIA FLORES SA. DE C.V.	156.87
OTROS	153.00
LYNCOTT INDUSTRIAS COR S.A DE C.V	144.50
MA. DEL CARMEN CERVANTES GODINEZ	135.6
COMERCIALIZADORA GRUPO SCORPION SA DE CV	71.50
PRODEYMA SA DE CV	4.80
	166,868.48



Total de alimento
entregado a los
beneficiarios



Alimento entregado 2020-2021

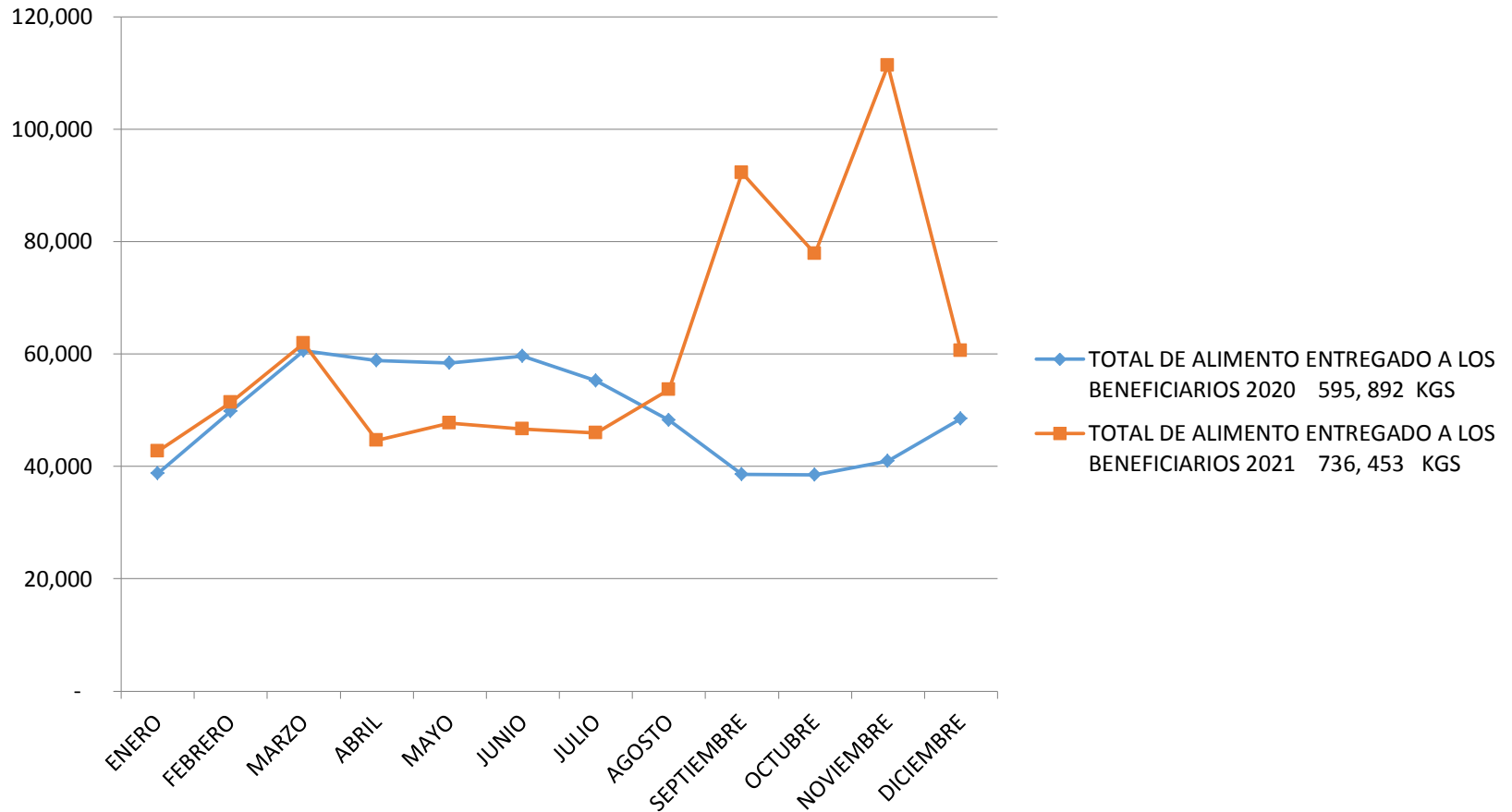

PROYECTOS



“Proyecto Campo sin Desperdicios / No Waste From Farms”

Fecha de elaboración: 16/06/2021

RESUMEN

Aliado: Walmart Foundation (www.walmart.org)

Nombre del proyecto: “Campo Sin Desperdicios / No Waste From Farms”

Objetivo general:

El problema que aborda este proyecto es la pérdida y desperdicio de alimentos (PDA) en México, específicamente en la fase primaria de la cadena de valor: el campo.

A través del **Programa “Campo sin Desperdicios”** se busca rescatar miles de toneladas de excedentes de frutas y verduras directamente del campo mexicano para apoyar a las comunidades atendidas por los Bancos de Alimentos (BA) de la Red BAMX, promoviendo alianzas con productores agrícolas locales, ayudándoles a recuperar un poco de las pérdidas involucradas en su inversión. Dotar de herramientas y materiales (equipos) a los BA participantes para fortalecer su capacidad de rescate y recolección en el corto y mediano plazo. Generar estadísticas sobre la recuperación y estacionalidad de los cultivos rescatados y fomentar la entrega de paquetes de alimentos más variados, balanceados y holísticos a la población vulnerable atendida por nuestros Bancos de Alimentos.

A través de un presupuesto total de **\$500,000 USD** se tiene como objetivo general rescatar 2,884 toneladas de frutas y verduras del campo mexicano para apoyar a **118,643 familias** a través de 20 Bancos de Alimentos a nivel nacional.

Presupuesto Nacional Total de Proyecto: \$9,611,917.20 MXN

PROYECTOS

- Metas: Incremento de familias de 5% en el promedio general, por consiguiente implica aumentar 134 familias más para llegar a 2,753 se rescataran 144, 242, toneladas de alimentos con un recurso de \$480,806.61 de los cuales el 75% (\$360,604.96) se utilizará en el rescate de productos directamente con el productor, el 25% restante se utilizara en la compra de herramientas y materiales, que en este caso serían \$120,201.65\$ de julio a diciembre.

PROYECTOS

- **Proyecto Jalisco por la Nutrición**, apoyar a 1, 220 familias de escasos recursos con 2 despensas mensuales durante el periodo febrero a diciembre rescatando 133,303.648 kg de alimento perecedero con recurso que otorgaran a fondo perdido de \$ 333, 259.12.

CAMPAÑA

- Redondeo OXXO

Se realizara en 306 tiendas de Julio a Septiembre.

Monto Recaudado fue de \$ 187,027.71

Estados Financieros

CONTPAQ i

BAJU AC
Estado de Resultados del 01/Dic/2021 al 31/Dic/2021

Hoja: 1
Fecha: 20/Ene/2022

	Periodo	%	Acumulado	%
Ingresos				
Donativo en Efectivo	163,530.00	49.27	2,530,921.64	40.35
Donativo en Especie	77,701.02	23.41	6,476,228.46	103.26
Productos Financieros	986.22	0.30	11,188.05	0.18
Cuotas de Recuperación	330,680.00	99.63	3,918,125.49	62.47
Otros Ingresos	1,175.00	0.35	1,175.00	0.02
Ingreso por Tortilleria	0.00	0.00	21,643.60	0.35
Recursos No Ejercidos	-164,464.00	-49.55	-164,464.00	-2.62
Descuento Donativos en Especie	-77,701.02	-23.41	-6,476,228.46	-103.26
Descuento Cuotas Recuperacion	0.00	0.00	-46,851.26	-0.75
Total Ingresos	331,907.22	100.00	6,271,738.52	100.00
Egresos				
GASTO OPERATIVO	646,695.21	194.84	6,494,890.52	103.56
GASTO ADMINISTRATIVO	24,977.54	7.53	250,153.80	3.99
GASTO RESTRINGIDO	0.00	0.00	18,666.67	0.30
GASTO TORTILLERIA	15,206.20	4.58	319,941.55	5.10
Total Egresos	686,878.95	206.95	7,083,652.54	112.95
Utilidad (o Pérdida)	-354,971.73	-106.95	-811,914.02	-12.95

<i>ACTIVO</i>		<i>PASIVO</i>	
<i>CIRCULANTE</i>		<i>CIRCULANTE</i>	
Bancos	645,500.44	IMPUESTOS POR PAGAR	70,808.12
Patrocinadores	14,859.88		
Empleados	13,298.96	<i>Total CIRCULANTE</i>	70,808.12
Anticipo a Proveedores	1,633.89		
<i>Total CIRCULANTE</i>	675,293.17	<i>FIJO</i>	
<i>FIJO</i>		<i>Total FIJO</i>	0.00
Mobiliario y Equipo de oficina	922,336.65	<i>DIFERIDO</i>	
Depreciación Acumulada de Mob y Eq..	-338,502.97	<i>Total DIFERIDO</i>	0.00
Equipo de Transporte	281,981.89		
Depreciación Acumulada Equipo Tran..	-112,388.22	<i>SUMA DEL PASIVO</i>	70,808.12
Equipo de cómputo	292,209.35	<i>CAPITAL</i>	
Depreciación acumulada Eq. cómputo	-284,374.75	<i>PATRIMONIO</i>	
Edificios	1,416,551.92	Resultado Ejercicio	3,630,404.62
Depreciación Acumulada Edificios	-614,120.78	<i>Total PATRIMONIO</i>	3,630,404.62
Maquinaria y Equipo	1,466,441.14	Utilidad o Pérdida del Ejercicio	-811,914.02
Depreciación Acomulada Maquinaria	-947,745.77	<i>SUMA DEL CAPITAL</i>	2,818,490.60
Terrenos	120,000.00		
<i>Total FIJO</i>	2,202,388.46	<i>SUMA DEL PASIVO Y CAPITAL</i>	2,889,298.72
<i>DIFERIDO</i>			
Impuestos a favor	11,617.09		
<i>Total DIFERIDO</i>	11,617.09		
<i>SUMA DEL ACTIVO</i>	2,889,298.72		



Informe Económico y de Actividades CEIC 2021

Ingresos y Egresos 2021

Mes	Ingresos	Egresos
Enero	\$4,783.00	\$1,791.16
Febrero	\$7,329.00	\$3,725.00
Marzo	\$7,602.00	\$3,801.59
Abril	\$6,042.00	\$1,768.00
Mayo	\$7,097.00	\$3,195.44
Junio	\$6,464.00	\$1,453.00
Julio	\$7,892.00	\$4,521.10
Agosto	\$7,750.00	\$8,375.23
Septiembre	\$9,518.00	\$13,432.95
Octubre	\$9,494.00	\$6,086.67
Noviembre	\$10,030.00	\$1,679.00
Diciembre	\$8,744.00	\$2,176.00
Total	\$92,745.00	\$52,005.14

Ingresos y Egresos 2020-2021

	Enero	Febrero	Marzo	Abril	Mayo	Junio	Julio	Agosto	Septiembre	Octubre	Noviembre	Diciembre	Total
Ingreso 2020	\$4,600.00	\$8,229.00	\$8,774.00	\$7,112.00	\$1,945.00	\$4,527.00	\$5,721.00	\$4,243.80	\$6,354.00	\$7,892.00	\$7,463.00	\$5,298.00	\$72,158.80
Egreso 2020	\$3,749.00	\$6,484.14	\$3,018.16	\$4,575.79	\$1,114.00	\$3,087.12	\$5,209.32	\$3,346.70	\$3,163.00	\$3,907.98	\$1,474.00	\$3,755.36	\$42,884.57
Ingreso 2021	\$4,783.00	\$7,329.00	\$7,602.00	\$6,042.00	\$7,097.00	\$6,464.00	\$7,892.00	\$7,750.00	\$9,518.00	\$9,494.00	\$10,030.00	\$8,744.00	\$92,745.00
Egreso 2021	\$1,791.16	\$3,725.00	\$3,801.59	\$1,768.00	\$3,195.44	\$1,453.00	\$4,521.10	\$8,375.23	\$13,432.95	\$6,086.67	\$1,679.00	\$2,176.00	\$52,005.14

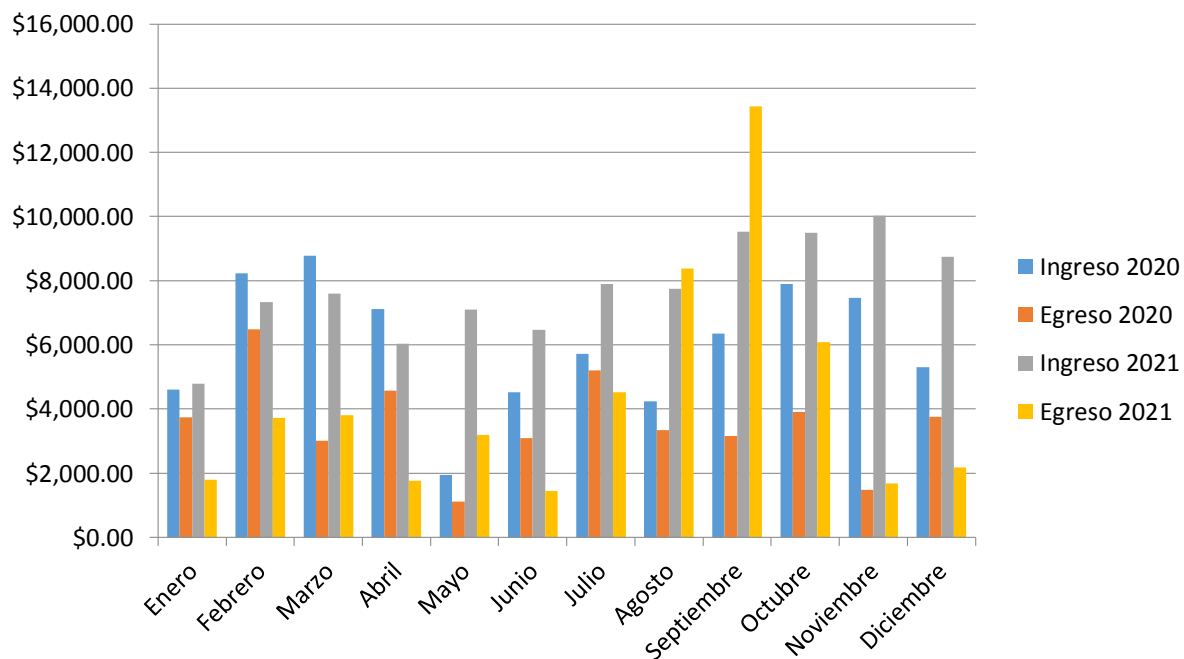

Personas Atendidas 2021

Mes	Personas Atendidas
Enero	388
Febrero	568
Marzo	677
Abril	572
Mayo	677
Junio	588
Julio	396
Agosto	405
Septiembre	723
Octubre	690
Noviembre	573
Diciembre	411
	6,668

Personas Atendidas 2020-2021

	Enero	Febrero	Marzo	Abril	Mayo	Junio	Julio	Agosto	Septiembre	Octubre	Noviembre	Diciembre	Total
2020	676	892	712	310	265	384	359	385	668	666	692	508	6517
2021	388	568	677	572	677	588	396	405	723	690	573	411	6668

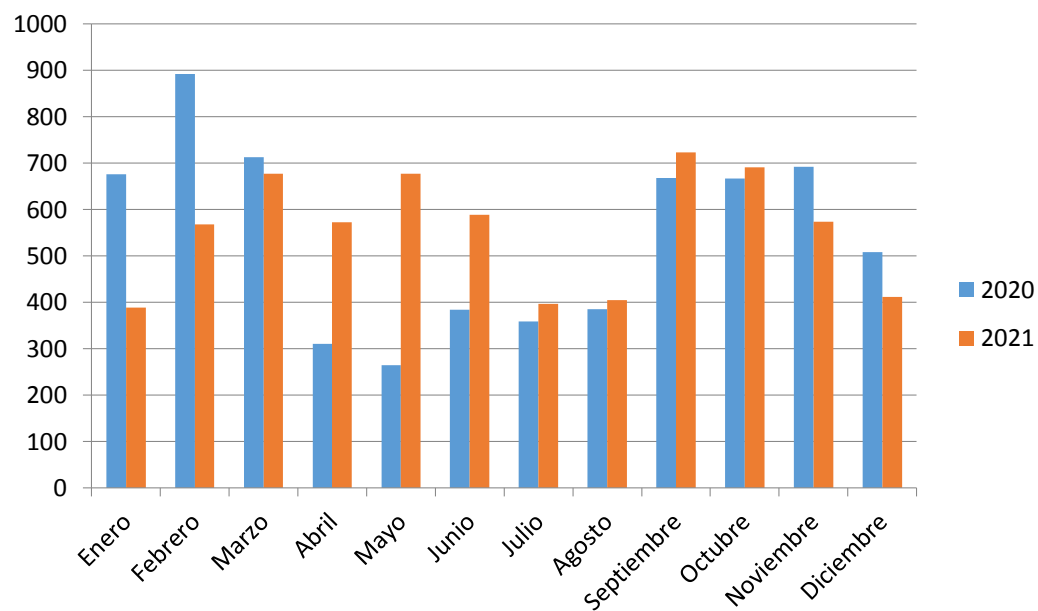

Servicios y Actividades

Servicio	Personas que Asisten
ONI (cada 15 días)	15
Entrega de Despensa BAJU (cada 15 días)	17
BRED (cada mes)	30
Consulta de Homeopatía (cada mes)	15/20
Consulta de Homeopatía (casa 8 días)	5/10
Entrega de Despensa del DIF (cada mes)	19
Alacena San Antonio (cada 8 días)	90
Bazares Cklass	100
Brecha Digital (todo el año)	3794

- Evento del Día del Niño del Colegio Antonio Orozco Suarez asistieron 17 Niños y 5 Adultos
- Reunión del Patronato de Agua San Antonio y la Presidenta Municipal asistieron 6 personas
- Visita de IME (Instituto de los Mexicanos en el Exterior) asistieron 25 personas
- Reunión BAJU y UDG VIRTUAL asistieron 5 personas
- Capacitación BAJU asistieron 7 personas
- Junta de Consejo BAJU asistieron 5 personas
- Entrega de Cheque por parte de OXXO a BAJU asistieron 10 personas
- Por parte de UDG VIRTUAL tenemos a 6 personas cursando una Licenciatura Y 1 Persona en Maestría
- 2 personas Cursaron Excel Básico-Avanzado en UDG VIRTUAL
- 2 personas Cursaron Inglés Básico en UDG VIRTUAL
- Taller de Verano asistieron 23 niños
- Clases de Zumba, asisten alrededor de 10 personas
- Clases de Inglés, asistieron 19 niños



GRACIAS